

レッツ原価管理Go!

わかりやすい！使いやすい！

導入実績3500社 突破！
原価管理ソフト
導入実績
No.1



新消費税対応 | Windows 10 対応

建設業以外の個別原価管理にも対応(名称変更機能搭載)



お客様とともに進み、お客様とともに

レッツのサービス理念です。



レッツ原価管理Go!の特徴



消費税改正にもしっかり対応!



お客様の声で進化しつづけるシステム



平成8年に初代レッツ工事台帳を発売して以来
お客様の生のご意見を反映してきました

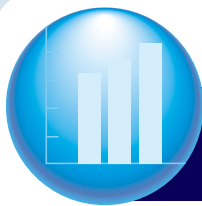

可視化

グラフ機能・多彩で豊富な管理資料で経営戦略を強力にサポート

直観的に問題点を把握

工事毎の請求入金管理や予算実績等、直観的に一目で確認可能なグラフを搭載。
多彩なグラフが可視化を促進します。

これからは

これなら工期中
問題が発生しても
すぐに対処できる!!



グラフで
(可視化)
わかりやすい

▶ 請求入金管理も一目でわかる

▶ 予定利益と実際利益を
リアルタイムに確認

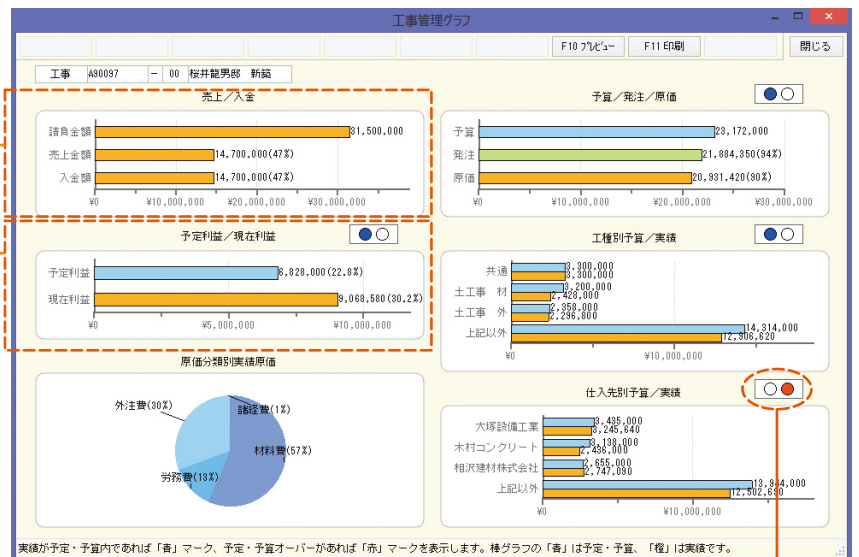

▶ 青信号と赤信号で問題発生を瞬時に確認

喜びあいたい

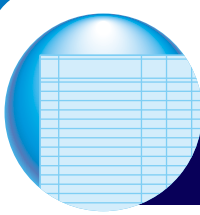

自在化 Excelクリエート機能

Excelで自由にレイアウト設計

自社オリジナルの帳票を出力したい！そんなご要望にお応えできる機能です。項目をお好みの場所に移動したり、網掛けやフォントサイズを変更してオリジナル資料を作成します。また、関数をセットして独自集計を行うことも出来ます。テンプレートは複数パターン保存可能なので様々な用途にお役立て頂けます。

1 Excelでレイアウト設計

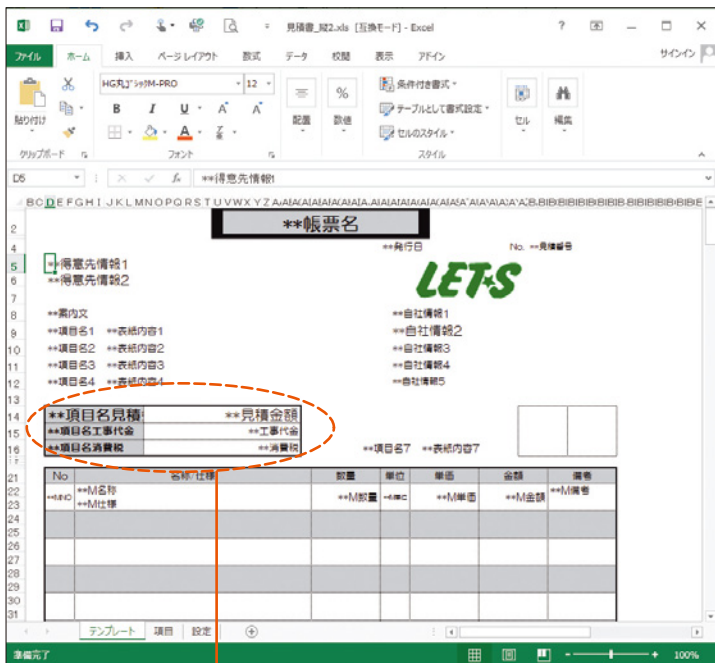

項目名が表示されておりますので、どなたでも簡単に設計できます。

2 設計したExcelファイルを指定

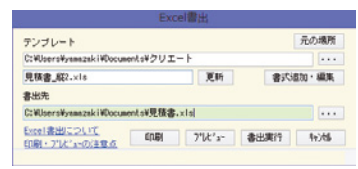

3 オリジナル資料に早変わり



さらに出力したExcelは自由に加工してグラフ化したり、別のデータと組み合わせると会議資料等にお役立て頂けます。



統制化 承認機能・承認依頼メール・履歴管理・安心のセキュリティー

承認機能と履歴管理を搭載

工事登録及び各伝票入力画面にて承認機能を設けました。これにより入力担当と承認者の業務分担が可能となります。また、集計資料では承認済みデータのみ集計や、未承認のみ集計する事が可能となります。

承認機能 未承認の段階で見積書/注文書を発行しないように透かして[未承認]と印刷する設定もあります。

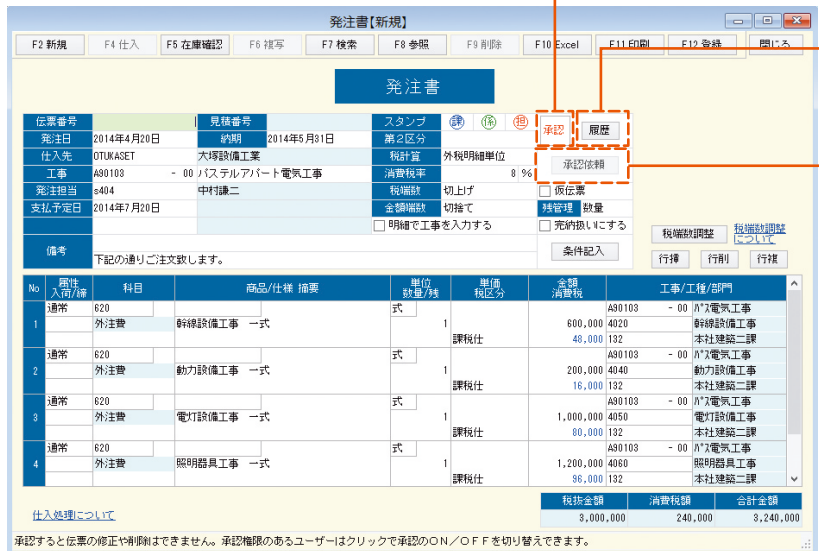

データの更新や承認の履歴管理
データの新規作成・更新・承認の作成日時/担当者をしっかり管理

承認依頼メール
見積書や発注書等、社外に提出する大切な書類は上司に承認依頼メールを送信

安心のセキュリティー

- ・パスワード管理
ユーザー毎にパスワード設定が可能です。
- ・権限設定
承認権限から閲覧のみまで、機能毎にきめ細かい権限設定が可能です。
- ・ログ管理
誰がいつどの作業を行ったかのログ出力が可能です。

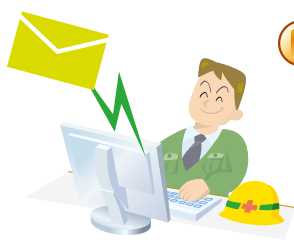

レッツ原価管理Go!

日常

集計

台帳

補助

見積書

仕入伝票

売上伝票

工事登録

出面書

入金伝票

発注書

支払査定

支払伝票

見積書と実行予算書を作成します。

レッツ原価管

見積から実行予算・発注・原価管理

■シンプルメニュー

洗練されたシンプルなメニュー構成でどなたでも簡単にご利用頂けます。

- 材料や外注の注文書を作成。
- 見積からの自動作成も可能です。



- 工事の基本情報や詳細メモを入力管理。
- 工種別・仕入先別の予算管理もここで入力します。
- 見積からの自動作成も可能です。



- 見積と実行予算を同時作成。
- 内訳書は5階層まで作成できツリー表示が入力をサポート。
- コピー貼り付け機能も充実。



発注

工事登録

実行予算

原価管理・予算

見積

実行予算



抜群の使いやすさ、充実のサポート機能

■ 複数会社管理

子会社や別会社など、複数の会社データを管理する事ができます。

■ 複数年の管理

面倒な年次更新等はありません。複数年に及ぶ工事も連続して管理できます。

■ 工事進行基準

2009年4月より施行の工事進行基準に対応しております。

■ 在庫管理

在庫として仕入れた商品は在庫管理が可能です。

■ 立替仕入

外注業者へ支給する材料や経費の立替管理が可能です。支払時に立替仕入明細書を出します。

■ 伝票リレー処理

見積書で入力したデータは受注・発注・仕入・支払と伝票複写が可能なので入力の手間を軽減します。

■ テキストデータ読込・書出

各マスターや伝票のテキスト読込が可能です。また、集計資料や入力した伝票はテキスト書出が可能なので、他システムとの連動もサポートします。

■ 文字サイズ設定

入力画面や集計表に表示される文字の大きさ(フォントサイズ)を設定できます。

理Go!なら一元管理

・支払管理・回収管理と建設業に必要な業務をトータルサポート

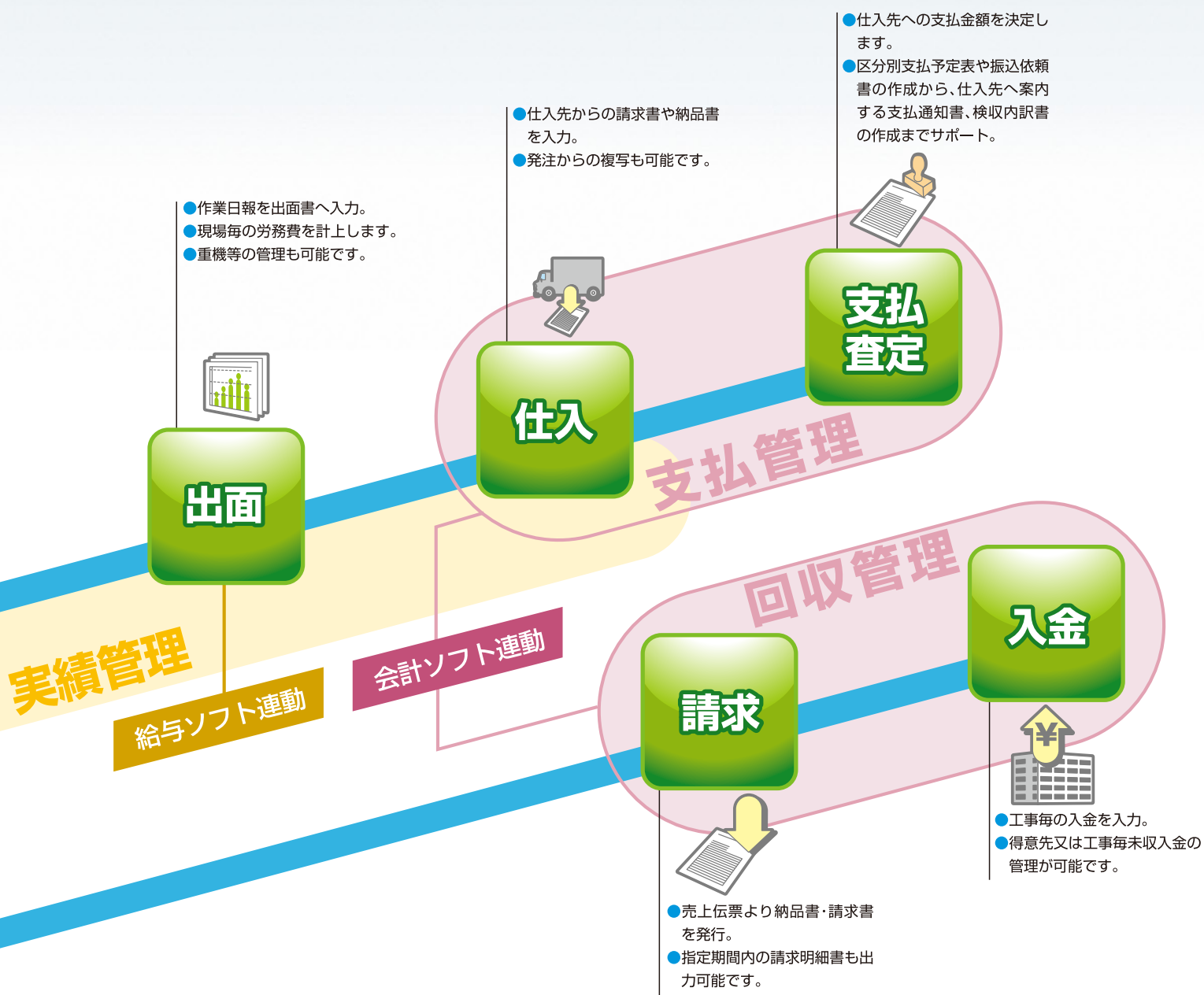

建設業以外の個別原価管理にも対応

■こんな業種に最適です

すべての建設業

- 総合工事業(土木・建築など)
- 設備工事業(電気・通信・管など)
- 職別工事業(内装・左官・屋根・鉄筋・塗装など)

個別原価管理が必要な業種

- 個別受注型製造業(機械製造など)
- 企画・制作業(広告代理店・出版など)
- ソフトウェア業

一つでもチェックがあればご検討下さい

- 各管理資料に何度も入力している
- 現場の実態を知るのに苦労している
- 部署間の連携が取れていない
- Excelの管理に限界を感じている
- 支払や入金予定の管理に苦労している
- 情報は有効活用したい

■名称変更機能

建設業特有の[工事]や[工種]という項目名を[プロジェクト]や[作業]といった名称へ変更できるので、建設業以外の個別原価管理にもご活用頂けます。

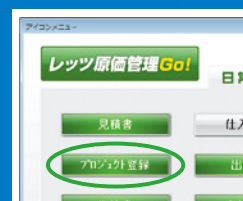

メニュー名・入力項目名・出力項目名が変更となります。

お客様に合わせたカスタマイズも承っております。

見積・工事受注・発注・仕入

見積書

ツリー表示でラクラク入力、5階層まで対応

見積機能

積上自動計算(最大5階層)で正確な見積書・実行予算書が短時間で作成できます。明細は各種マスターから参照入力可能

経費自動計算

歩掛計算機能

単価自動計算

見積書は工事登録・発注書・売上伝票へ複写が可能です。

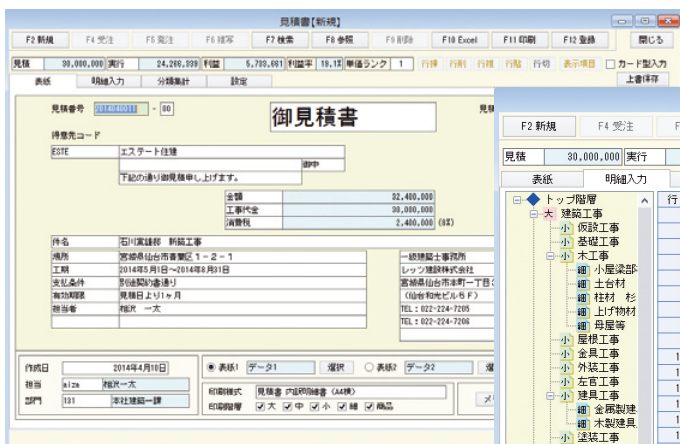

印刷イメージと同じ表紙画面から入力

● 行複写や行挿入で編集も簡単

● ニーズに合わせた表示項目設定



入力を強力にサポートする機能

商品登録

各伝票入力中に商品の登録が可能です。

入力設定

お客様に合わせて入力項目の設定が可能です。

過去単価参照

データ入力中に商品の取引履歴を表示することができます。金額が適切か即座に判断、参照画面から単価代入も可能です。発注書・仕入伝票・売上伝票に対応

入力日付制限

入力可能な日付範囲を指定して、誤入力を防ぐ事が可能です。

発注

材料や外注の手配をサポート

注文書出力

注文書・注文書(控)・注文請書・請求書の4種類を同時に出力可能です。





工事登録

工事の基本情報をしっかり管理

工事の受注処理

No.	契約日付	税抜金額	消費税 8%	税込金額
1	2014年4月15日	28,000,000	2,240,000	30,240,000
2	2014年6月10日	2,000,000	160,000	2,160,000
3				
4				
5				
6				
7				
8				
合計金額		30,000,000	2,400,000	32,400,000

● 枝番管理

工事コード10桁+枝番2桁できめ細かい管理。枝番はまとめて集計が可能です。

● メモ

打ち合わせ内容やアフター管理など各種情報を自由に登録できます。文例も複数登録可能です。

● 原価締

工事完成後に誤って原価を入力しないよう、原価の締処理が可能です。

● 工事分類

3種類の分類で多彩な集計管理を行えます。

● 売上伝票自動作成

工事受注の進捗率より自動的に売上伝票を生成する事が出来ます。

● 関連ファイル

工程表や図面などの電子データはファイル保存場所をリンクして一元管理ができます。

当初予算と変更予算の管理に加え、工種別仕入先毎のきめ細かい登録ができます。また、工種階層にも対応可能です。

仕入伝票

手書き感覚で原価を入力

仕入伝票(原価計上)

No.	品性	科目	商品/仕様	摘要	単位	数量/坪	単価	税別	税込	工事/工務/部門
1	通常	610	230	工材	本	1	22,350	22,350	231	本田邸新築工事
2	通常	610	300	支線材	式	1	2,650	2,650	231	本田邸新築工事
3	通常	610	310	装柱	本	1	501	501	231	本田邸新築工事
4	通常	610		電線	m	40	20	20	231	本田邸新築工事
5	通常	610	380	引込開閉器	面	1	140,000	140,000	231	本田邸新築工事

仕入先から請求書が届いたら仕入伝票へ入力を行います。発注書からの複写も可能です。

● スタンプ

スタンプを付けておくと伝票検索に便利です。また、スタンプ文字は変更可能です。(漢字1文字)

● 仮伝票

内容が確定していない伝票は[仮伝票]にチェック。後から検索が簡単に行えます。

● 非転記/転記済

会計システムへの転記を管理して二重転記等のミスを防止します。

● 第2区分

各集計資料で特殊な集計が可能となります。

仕入伝票で入力した内容が工事毎の原価に計上されます。あわせて支払を管理する仕入先元帳にも転記されます。

出面・支払査定・請求・入金

支払査定

業者への支払作業も自動計算

支払査定表

仕入先	工事	税抜額	消費税額	税込額	税抜額	消費税額
AIZAWAKE 相沢建材株式会社	01 伊藤部新築	3,000	240	3,240	3,000	240
KAWATOST 河東商店	00 電気工事	105,178	8,413	113,591	105,178	8,413
KANAZAI 河合材木株式会社	00 半築修子増築工	744,400	42,270	786,670	744,400	42,270
KANAZAI 河合材木株式会社	00 本田部新築工	50,000	4,000	54,000	50,000	4,000
KANAZAI 河合材木株式会社	10001 井上能男部 新築	342,000	27,360	369,360	342,000	27,360
KIMURAKO 木村コンクリート	00 遠田町下水道設備	19,500	1,560	21,060	19,500	1,560
KIMURAKO 木村コンクリート	00 坂上取付道路工事	2,525,601	202,048	2,727,649	2,525,601	202,048
KONNOJYU 株式会社今野重機	01 伊藤部新築	60,000	4,800	64,800	60,000	4,800
KUMAGAI 有限会社熊谷ガラス	01 伊藤部新築	168,000	13,440	181,440	168,000	13,440
OTUKASET 大塚設備工業	00 佐々木部 新築工	2,500,000	200,000	2,700,000	2,500,000	200,000
SAITOYA 斉藤屋	00 電気工事	23,289	1,863	25,152	23,289	1,863
SATOU 佐藤土木工業	00842 道路改良工事	526,280	42,102	568,382	526,280	42,102
TOHKUSH 東北商会(株)	D0034 佐藤和男様部工事	40,060	3,205	43,265	40,060	3,205
合計金額		7,107,208	551,100			

仕入伝票より支払金額を自動計算

仕入先の支払条件より振込や手形の金額を自動計算。また、安全協力会費の自動計算も可能です。

区別別支払予定表

仕入先	支払額	振込コード	振込	手形	合計
AIZAWAKE 相沢建材株式会社	3,240,001	00	3,240,001	0	3,240,001
KAWATOST 河東商店	113,591,204	00	113,591,204	0	113,591,204
KANAZAI 河合材木株式会社	1,219,800,204	00	1,219,800,204	0	1,219,800,204
KIMURAKO 木村コンクリート	2,749,707,204	00	2,749,707,204	0	2,749,707,204
KONNOJYU 株式会社今野重機	64,800,204	00	64,800,204	0	64,800,204
KUMAGAI 有限会社熊谷ガラス	181,440,204	00	181,440,204	0	181,440,204
OTUKASET 大塚設備工業	2,700,000,204	00	2,700,000,204	0	2,700,000,204
SAITOYA 斉藤屋	25,152,204	00	25,152,204	0	25,152,204
SATOU 佐藤土木工業	568,382,204	00	568,382,204	0	568,382,204
TOHKUSH 東北商会(株)	43,265,204	00	43,265,204	0	43,265,204
合計金額	7,459,490		7,459,490	0	7,459,490

区別別支払予定表

FB連動

支払査定で確定した金額が自動的に支払伝票として登録され仕入先元帳他買掛金の管理にお役立て頂けます。

出面

自社の労務費を細かく把握

出面書【新規】

No	従業員コード	従業員名	工事コード	工事名	基本	残業	深夜	休日	手当コード	手当名	合計金額
1	0011	栗野 浩司	A90097	00 桜井龍男部 新築	8	1			GI	技能手当	17,050
2	0002	橋本孝史	A90097	00 桜井龍男部 新築	7		2				14,120
3	0003	本田浩一郎	A90097	00 桜井龍男部 新築	8	1	1				11,900
4	0007	伊藤 正	A90097	00 桜井龍男部 新築	5		3		KA	管理手当	21,875
5	0009	川崎健一	A90097	00 桜井龍男部 新築	8						8,000
6	0010	小西幸彦	A90097	00 桜井龍男部 新築	5	1	1				12,240
7	0017	田口修	A90097	00 桜井龍男部 新築	6		4				16,400
8	0019	富岡重司	A90097	00 桜井龍男部 新築	5		3				12,000
9	0020	和田晋一	A90108	00 電気工事	8						20,750
10	0021	山中一郎	A90108	00 電気工事	7	1					18,000

日付型

出面管理

- 出面書の入力で工事別の労務費をしっかりと管理する事ができます。
- 自社重機の使用実績にも応用できます。
- 入力したデータは工事別・従業員別で多様な集計管理が可能です。

出面書【新規】

基本	残業	深夜	休日	法休	予備1	予備2	予備3	予備4	予備5	手当金額	合計金額
84	5		8							11,800	132,615

従業員型

請求

フレキシブルな請求方式に対応いたします。

請求書の発行

- 出来高請求にも対応
- 見積書からの複写も可能

工事を指定するだけで請求残高が自動セットされるので入力も簡単。入金予定日もしっかり管理、請求データが回収予定表に反映されます。

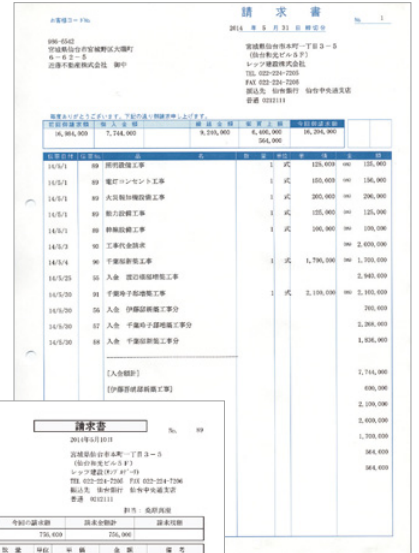

請求書の印刷は専用紙・汎用紙より選択可能です。Excelクリエイト機能や帳票レイアウターで自社ロゴの印刷やフォントサイズの変更も自由に行えます。



入金

回収管理

入金伝票

工事毎に回収管理が可能です。入力中に入金残高を確認することもできます。

入金伝票振替形式を使えば、手形/振込/手数料/相殺で複数工事の入金があっても消し込みが簡単です。



配賦・会計連動・便利な機能

配賦

間接原価は請負金額・発生原価・作業時間のいずれかを指定して工事毎に配賦が可能です。
工事の選択も細かく指定ができます。

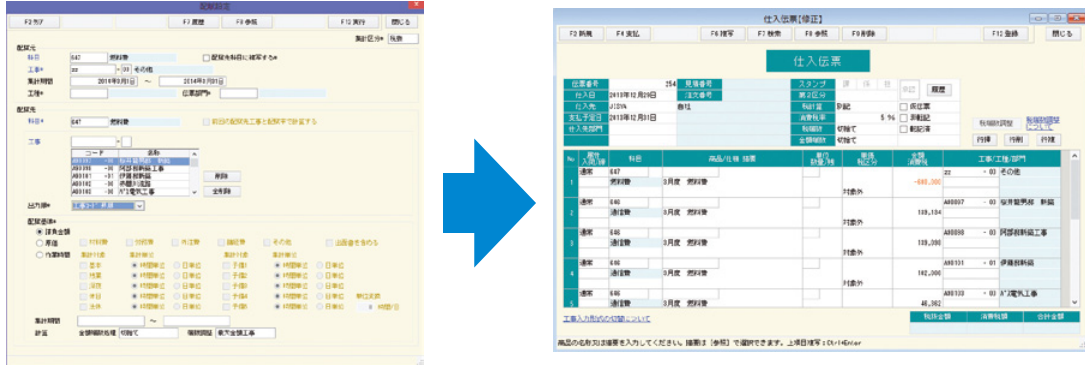

会計連動

●財務会計へ転記

各伝票に入力したデータは他社製会計ソフトに仕訳連動可能です。
連動する伝票種類の選択や伝票日付の指定等、お客様のニーズに合わせて細かく指定できます。
「仕訳確認モニター」で生成された仕訳をチェックできるので安心して連動頂けます。
また、転記したデータには転記済フラグが自動セットされるので、2重転記の心配もありません。



●給与計算へ転記

出面書のデータは勤怠データとして他社製給与ソフトへ転記可能です。

※連動するソフトはホームページを
ごらんください。

※連動するソフトはホームページを
ごらんください。

便利な機能

一括変更

従業員単価
更新された従業員単価より指定期間内の出面書を再計算します。遡り処理に便利です。

商品単価
商品マスターを最終仕入原価/平均単価いずれかの評価方法で更新します。登録済伝票単価は変更されません。

税区分
指定期間内の登録済伝票税区分を一括で変更します。
95%ルール経理処理変更等に便利です。

工事コード
桁数の変更等に伴う工事コード一括変更が可能です。

一括削除

登録済データの伝票種類や期間を指定して一括削除が可能です。
誤って登録してしまった際に便利です。

一括処理

一括仕入
発注書から仕入伝票複写の一括処理

伝票一括承認
期間等の条件で指定した伝票の「承認」「仮伝票」「第2区分」「スタンプ」を一括で更新する機能。

工事一括承認
期間等の条件で指定した工事の「承認」「完成/未成」「原価締」「スタンプ」を一括で更新する機能。

多彩な集計資料

工事原価明細書

工事毎の原価及び売上・入金まで細かい内容を管理します。
原価は[材料費][外注費][労務費][諸経費][その他]の分類毎に集計。

ズーム機能
明細行から各伝票へジャンプが可能です。入力の間違ひがあった場合には、修正や削除がスピーディーに行えます。

残高一覧表

得意先/仕入先の回収・支払管理を行います。繰越・発生・残高を表示。得意先/仕入先別工事毎での集計も可能です。

工事別予算実績一覧表

予算実績を工事別の一覧で表示印刷
発注金額や原価累計・利益が一目で確認できます。

管理グラフ(Excel出力)

営業担当/工事担当/部門の売上原価利益をExcelにグラフ出力します。月次の推移グラフと構成グラフも出力可能です。
Excelクリエイト機能で自由にレイアウト変更可能です。



様式名設定

ISOに最適
各資料には自社独自の様式名を設定可能です。

集計表名	様式名	位置
工事台帳	様式CA-01	右下
入金情報	様式CA-02	右下
原価メニュー	様式CA-03	右下
原注原価対比表	様式CA-04	右下
工事原価原価集計表	様式CA-05	右下
工事原価仕入集計表	様式CA-06	右下
工事原価工程集計表	様式CA-07	右下
工種別予算実績表	様式CA-08	右上
仕入先別予算実績表	様式CA-09	右上
工種別仕入先別予算実績表	様式CA-10	右上
仕入先別仕入先別予算実績表	様式CA-11	右上
工種別仕入先別予算実績表	様式CA-12	右上
仕入先別仕入先別予算実績表	様式CA-13	右上
工種別仕入先別予算実績表	様式CA-14	右上
仕入先別仕入先別予算実績表	様式CA-15	右上
工種別仕入先別予算実績表	様式CA-16	右上
仕入先別仕入先別予算実績表	様式CA-17	右上
工種別仕入先別予算実績表	様式CA-18	右上
仕入先別仕入先別予算実績表	様式CA-19	右上
工種別仕入先別予算実績表	様式CA-20	右上
仕入先別仕入先別予算実績表	様式CA-21	表示しない



アドオン

別売

「こんな機能がほしい!」という個別のニーズに対応。
レッツ原価管理Go!に組み込んで機能を拡張する純正オプションです。

レッツ原価管理Go! アドオン

顧客管理



工事と顧客を紐づけて履歴の管理ができます。
お客様の家族情報や、管理したい項目を独自に設計。
訪問やサポート・イベント案内等の履歴管理が可能です。

顧客台帳

基本情報 | 詳細情報 | 履歴 | 工事

コード: L00102

名称1: 厚徳 次郎

名称2:

敬称: 様

フリガナ: 厚徳 次郎

職名: 厚徳 次郎

郵便番号: 939-8100

住所1: 富山県富山市吉川町

住所2: 1-3-1

T E L: 0223-99-9999

F A X: 0223-99-9999

メールアドレス: info@lets-co.com

ホームページ: htlpc://www.lets-co.com

画像:

画像ファイル:

非表示: 非集計:

選択: クリア:

最終更新日: 2014年4月15日

コードを入力してください

レッツ原価管理Go! アドオン

定期請求



保守メンテナンス等、定期的に発生する請求書の自動作成を行います。

定期請求台帳【修正】

F2 新規 F5 変更 F6 複写 F7 検索 F8 参照 F9 削除 F12 登録 閉じる

定期請求台帳

管理コード: TS10021200 - 00

契約内容: 機器通信保守

契約期間: 2014年4月1日 - 2014年9月30日

得意先: HONASEK 本田建設設計株式会社

メモ:

契約状況: 契約中

進捗日:

営業担当:

税区分:

税込:

請求日	請求金額	請求内容	済	非
2014年4月20日	250,000	機器通信保守料金	<input type="checkbox"/>	<input type="checkbox"/>
2014年5月20日	250,000	機器通信保守料金	<input type="checkbox"/>	<input type="checkbox"/>
2014年6月20日	250,000	機器通信保守料金	<input type="checkbox"/>	<input type="checkbox"/>
2014年7月20日	250,000	機器通信保守料金	<input type="checkbox"/>	<input type="checkbox"/>
2014年8月20日	250,000	機器通信保守料金	<input type="checkbox"/>	<input type="checkbox"/>
2014年9月20日	250,000	機器通信保守料金	<input type="checkbox"/>	<input type="checkbox"/>

合計金額: 1,500,000

行検 行削 行複 履歴

レッツ原価管理Go! アドオン

入金消込



未入金の売上伝票リストから、チェックのON/OFFで簡単に入金処理ができます。
売上伝票単位での入金管理が可能となります。

入金消込

F3 科目設定 F4 ズーム F8 参照 F11 印刷 F12 登録 閉じる

得意先: KDC0010 近藤不動産株式会社

売上日付: 2014年4月1日

売上日付	伝票入上日付	工事	品名	伝票金額	入金金額	入金比率
2014/4/20	21 2014/6/20	A00103	01 浮橋長岡橋修繕工事 a402 佐々木二部 工事局内として	4,320,000		
2014/4/20	28 2014/6/20	A00097	00 浮橋長岡橋修繕工事 a124 橋脚一次 井上建設 新築工事	9,720,000	5,000,000	51.5%
2014/4/20	2 2014/6/20	A00110	00 千葉千太郎修繕工事 a402 佐々木二部 第一回工事	2,700,000	2,000,000	74.1%
2014/5/20	14 2014/6/20	M0105	00 井上製子御幸修繕工事 工事代金	1,544,400	1,544,400	100%
2014/6/31	4 2014/7/20	A00110	00 千葉千太郎修繕工事 a402 佐々木二部 第二回工事	540,000		
2014/6/31	12 2014/7/20	A00102	00 赤野川修繕工事 工事代金	5,400,000		
2014/6/31	17 2014/7/20	M00110	00 シン橋式部社 組合費 a401 橋脚一部 工事代金	3,240,000		

入金伝票

伝票番号: 2014060100

伝票日付: 2014年6月1日

伝票金額: 4,320,000

入金金額: 5,000,000

入金比率: 115.7%

伝票内容: 浮橋長岡橋修繕工事 a124 橋脚一次 井上建設 新築工事

伝票内容: 千葉千太郎修繕工事 a402 佐々木二部 第一回工事

伝票内容: 井上製子御幸修繕工事 工事代金

伝票内容: 千葉千太郎修繕工事 a402 佐々木二部 第二回工事

伝票内容: 赤野川修繕工事 工事代金

伝票内容: シン橋式部社 組合費 a401 橋脚一部 工事代金

最終更新日: 2014年4月15日

レッツ原価管理Go! アドオン

資材管理



資材・機械が現在どの現場にあるのか？
過去に使った履歴や修理の履歴を管理します。
また、現場に投入した稼働日数から損料計算を行います。

資材・機械

F2 新規 F4 一覧 F6 複写 F8 参照 F9 削除 F11 印刷 F12 登録 閉じる

資材・機械

種類: 資材

コード: C001

名称: カラーコーン(赤)

仕様:

単位: 本

区分: 自社

総数量:

在庫数量:

損料単価: 1,500 /日

除却費用: 5,000

備考:

修理履歴:

購入:

除却:

最終更新日: 2014年4月15日

レッツ原価管理Go! アドオン

担当別実績配賦



1物件を複数の営業担当で受注した場合、
工事登録画面で営業担当者を複数人数登録、
担当者毎に貢献度(%)をセットし、正確な実績管
理を行います。

レッツ原価管理Go! アドオン

倉庫別在庫管理



倉庫マスターが追加され、複数倉庫の管理が可能
となります。

レッツ原価管理Go! アドオン

物品販売管理



売上伝票に「原単価」入力欄が追加され、物品販売
の粗利益管理を可能とします。
得意先・担当者別に指定期間内の売上・粗利を確
認できます。

レッツ原価管理Go! アドオン

自動バックアップ



蓄積されたデータは、会社の重要な資産です。
だから、安心、安全の確実なシステムを！

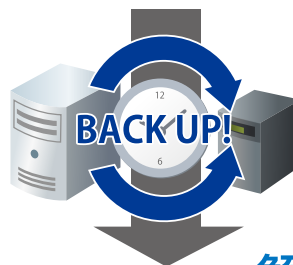

自動バックアップアドオンが**解決**します！

- サーバーに常駐し、指定した時間に自動的にバックアップ
- 最大10世代までの世代管理対応



レッツ原価管理Go! アドオン

JV管理



JV親(スポンサー)会社で必要な出資金請求書・
内訳書の作成が可能となります。

アドオンシステムはお客様のご要望により追加

連動製品 別売

Excelやメール・手書きの日報は卒業!!

レッツ現場日報 for Web

誰がいつ、どんな活動をしているか？
スケジュールや日報で社内の情報を共有しコミュニケーションを高めます。

レッツクラウドサービスで
携帯電話にも対応



お悩み解決 1 日報の提出漏れチェックが大変！提出漏れのチェックは意外と大変ですよ。
提出情報が一目でわかり、自己管理が出来るので漏れがなくなります。

お悩み解決 2 工事現場に掛かった時間は・・・どのくらい？
工数をしっかり管理すれば、意識が高まり効率化を促進します。



工数データ連動
レッツ原価管理 Go! で
トータル的な
原価管理を実現します。



スケジュールに登録した内容が日報にコピーされるので、簡単に入力できます。
複数工事の入力や残業入力も可能です。
また、日報にファイルの添付も可能です。

ネットワーク対応

サーバーで情報を共有すれば、可視化が進む 組織が繋がる

LAN

データを一元管理

ローカルエリアネットワーク

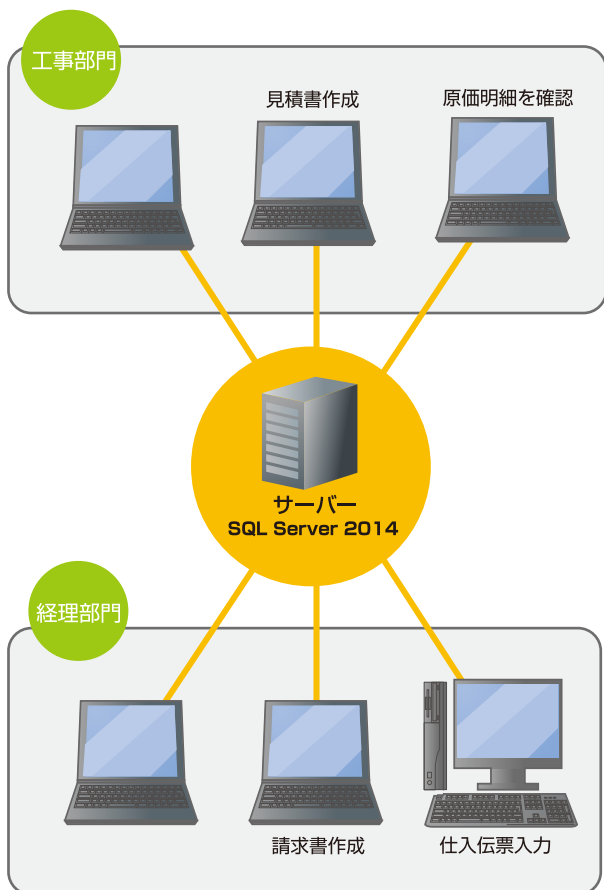

WAN

低コストで遠隔地運用を実現

ワイドエリアネットワーク

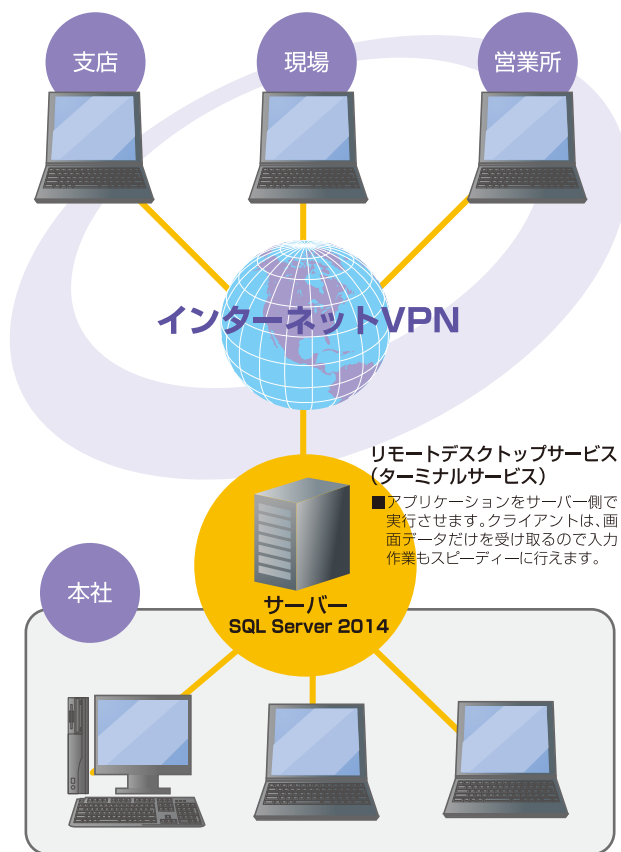

※リモートデスクトップサービスで運用する場合、リモートデスクトップサービス クライアントアクセスライセンス(RDS CAL)が必要です。また、リモートデスクトップサービスでExcelクリエイト機能を利用する場合、Excelのライセンスが必要です。

かんたんネットワーク

2台での運用なら1台のPCをサーバー兼クライアントとして使用可能です。

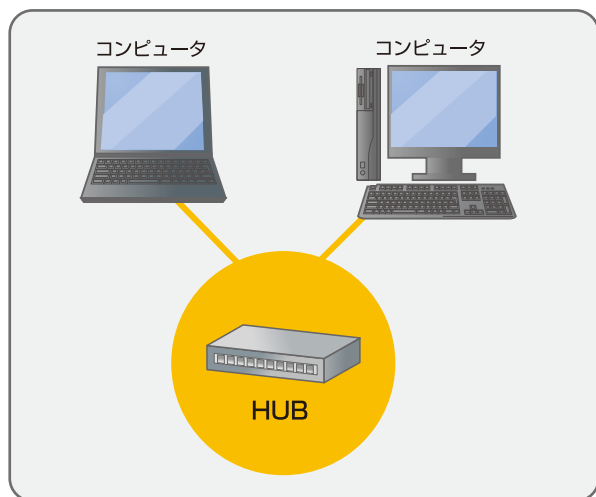

クラウドサーバーのご利用

データセンター運用会社との別途契約が必要です。

- クラウド環境でレッツ原価管理Go!の運用を実現します。
- インターネットが繋がる環境であれば、拠点や現場から利用可能です。
- データセンターに設置されたサーバー利用により障害発生時の対応も安心です。

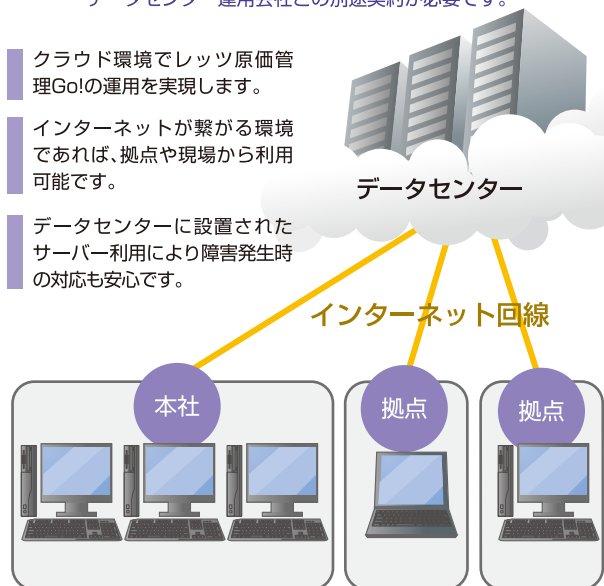

レッツ原価管理Go! チョイスザ機能で選べる全ての機能が搭載されております

同時使用ライセンス!

■価格(税別)

レッツ原価管理Go!	スタンドアロン	2クライアント	3クライアント	5クライアント	10クライアント	15クライアント	20クライアント
	600,000円	1,000,000円	1,300,000円	1,600,000円	2,000,000円	2,300,000円	2,600,000円

※20クライアントを超える場合、5クライアント単位で追加購入が可能です。5クライアント追加あたり300,000円(税別)

チョイス・ザ・機能 お客様が必要な機能を自由に選択できます

■価格(税別)

チョイス機能	スタンドアロン	ネットワーク版					
		2クライアント	3クライアント	5クライアント	10クライアント	15クライアント	20クライアント
見積	100,000円	200,000円	300,000円	400,000円	500,000円	600,000円	700,000円
原価管理	200,000円	400,000円	500,000円	600,000円	800,000円	1,000,000円	1,200,000円
売上管理	100,000円	200,000円	300,000円	400,000円	500,000円	600,000円	700,000円
発注	100,000円	200,000円	300,000円	400,000円	500,000円	600,000円	700,000円
支払査定	100,000円	100,000円					
配賦	50,000円	50,000円					
会計連動	50,000円	50,000円					

チョイス機能	プログラム	主な出力帳票
見積 (単独購入可能)	見積書	見積書/実行予算書/見積リスト
原価管理	工事登録・仕入伝票・支払伝票・出庫書	工事台帳/工事原価明細書/実行予算原価モニター/工事経歴書/工事一覧表/出庫集計表/仕入先元帳/仕入先別残高一覧表/検収内訳書/立替金明細書/在庫一覧表/科目集計表/管理グラフ他
売上管理	売上伝票・入金伝票	納品・請求書/請求明細書/売上集計表/得意先元帳/得意先別残高一覧表/入金予定実績
発注	発注書	注文書/注文請書/発注・仕入明細表
支払査定	支払査定	支払査定表/区分別支払予定表/支払通知書/総合振込依頼書
配賦	配賦	
会計連動	仕訳伝票転記	仕訳確認リスト

アドオン レッツ原価管理Go!に組み込んで、機能を拡張する純正オプションです。

■価格(税別)

	スタンドアロン	2クライアント	3クライアント	5クライアント	10クライアント	15クライアント	20クライアント
顧客管理	100,000円	200,000円	300,000円	400,000円	500,000円	600,000円	700,000円
資材管理	200,000円	400,000円					
定期請求	100,000円	200,000円					
入金消込	100,000円	100,000円					
担当別実績配賦	100,000円	200,000円					
倉庫別在庫管理	100,000円	200,000円					
物品販売管理	100,000円	200,000円					
JV管理	200,000円	200,000円					
自動バックアップ	50,000円	50,000円					

【選び方】

- ・チョイス機能から使いたい機能を選んでください。
- ・**その際「原価管理」は必ず選んでください。**
(「見積」のみ「原価管理」なしでも購入できます。)
- ・ネットワーク版は機能毎に同時に使用したいクライアント数を選んでください。
- ・機能毎クライアント数の金額合計が製品価格となります。

【ネットワーク版の同時起動数について】

- ・インストールする台数の制限はありませんが、本体プログラムを同時に起動できる数は、選んだ機能の中で一番多いクライアント数までとなります。
- ・集計表/台帳は上記範囲内で同時に使用できます。

安心の保守サービス

■保守料金(税別)

〈保守契約は、3ヶ月間無償です。〉

期間	スタンドアロン版	2~5クライアント版	10クライアント版	15クライアント版以上
1年	30,000円	50,000円	70,000円	100,000円
3年	80,000円	130,000円	180,000円	260,000円
5年	120,000円	200,000円	280,000円	400,000円

保守契約は頼れるサポートスタッフをメンバーに加えることと似ているのかもしれませんが、レッツの保守サービスはそんな安心感の充実を目指しております。

※カスタマイズを加えているお客様は別途有償となります。

■リモートサポートサービス

サポートスタッフがお客様のパソコン画面を直接操作し、問題を即解決します。まるでサポートスタッフがその場にいるかのような安心感をご提供します。

■レッツ製品以外のサポート

レッツ製品に関するExcelの操作方法、セキュリティソフトの設定、ネットワークの設定などのご質問にお答えするサービスです。※問題の解決をお約束するものではありません。あらかじめご了承ください。

■フリーダイヤルサポート

電話(フリーダイヤル)・FAX・Eメール等によるサポートを受けられます。

■アップデートサービス※

最新版プログラムのダウンロードが可能なアップデートサイトをご利用いただけます。

■プログラムディスク・マニュアル紛失時の無償対応

プログラムディスクやマニュアルを紛失・破損してしまった場合は、年1回まで無償で提供させていただきます。

■税法等の改訂対応※

業務処理に影響する法令変更があった場合、対応版プログラムを無償で提供させていただきます。

■バージョンアップ製品の割引又は無償対応※

本製品を後継する製品が新たに発売された場合は、割引又は無償で提供させていただきます。

■アップグレード対応

ご利用人数の追加は製品本体価格の差額で対応させていただきます。

訪問指導サービス | 別途有償 | インストラクターがお客様に訪問して、運用の相談や操作説明を行います。

導入当初に発生する運用方針の相談や、各種マスター設定のアドバイス等、スピーディーなシステム稼働を行う為に、きめ細かいご指導をさせていただきます。

■3時間指導 4回コース(例)



■動作環境

	サーバー	クライアント及びスタンドアロン※
OS	Microsoft Windows Server 2012 /R2 Microsoft Windows Server 2008 SP2 /R2 日本語OS32ビット版(x86)または64ビット版(x64)	Microsoft Windows 10 Microsoft Windows 8.1 Microsoft Windows 7 日本語OS32ビット版(x86)または64ビット版(x64)
メモリ	1GB 以上(2GB以上推奨)	1GB以上(1.5GB以上推奨)
ハードディスク	1GB以上必要(データは除く)	1.4GB以上必要(データは除く)
CPU	Pentium 4 以上(推奨:Xeon5300 番台以上) または同等の互換プロセッサを搭載したコンピュータ	Pentium 4 以上(推奨:Core2Duo2GHz 以上) または同等の互換プロセッサを搭載したコンピュータ
ディスプレイ	解像度 1024×768以上	
ディスクドライブ	インストール時CD-ROMドライブが必要	
※2台での運用なら1台のPCをサーバー兼クライアント機として使用可能です。		
プリンタ	OSが対応するA4が出力可能なプリンタ ※本製品は市販されるプリンタすべての稼働を保証するものではありません。	
データベース	本製品はSQL Server2014 Express Editionを同梱しております。 ・Express Editionは1データベース領域として10GBまで使用可能です。 ・20クライアントを超える場合、SQL Server上位エディションの使用を推奨致します。その場合SQL Serverのライセンスが別途必要です。 注意:SQL Server 6.5/SQL Server 7.0及び、これらのSQLServer互換のMSDEがインストールされている環境にはインストールできません。	
Excelクリエート を利用する場合	Microsoft Excel 2000 以降が別途必要となります。 リモートデスクトップサービス環境でお使いいただく場合、別途サーバー用のExcelライセンスが必要となります。	
承認依頼機能 を利用する場合	Microsoft Outlook 2000 以降、または Microsoft Outlook Express 5 以降、WindowsLive メールの使用を推奨致します。 ※Webメールでは利用できません。また、すべての電子メールソフトには対応しておりません。	
LAN環境	有線LAN(100Mbps以上)を推奨	
WAN環境	リモートデスクトップサービス(ターミナルサービス)必須 ※ Microsoft社のリモートデスクトップサービスクライアントアクセスライセンスが必要です。	

【動作環境に関するご注意】※快適にご利用いただくために、より高スペックのプロセッサを搭載したコンピュータ、並びにより多くのメモリ搭載をおすすめします。※必要メモリ容量、ハードディスク容量は、システム環境によって異なる場合があります。※自作機およびショップブランドPCでの動作は保証しません。※誤操作や故障などにより、本製品の記憶内容が失われる場合がございますが、これによる損害等の責任を当社では一切負いかねますのでご了承ください。※レッツ原価管理Go!と関連するソフトウェアがそのほほすべてのリソースを使用できる前提です。他のソフトウェアと同時に使用する場合は、さらに高いスペックを必要とします。※物理サーバーで運用する場合のスペックとなります。仮想サーバーを構築する場合でも当ソフトに対して同等のスペックを確保してください。※Microsoft社のサポート保証期間が終了しているOSについては正常に動作しない可能性がありますので、保証期間の終了していないOSでの運用をお勧めします。【LAN環境に関するご注意】※クライアント-サーバー間のPing応答が1ms以下で安定していることをご確認ください。※クライアントとサーバーは同一セグメントにしてください。※IPの重複、コンピュータ名の重複はさせないでください。※Windowsのネットワーク検索において、クライアント-サーバーが相互に表示されない環境では動作しない恐れがあります。※ActiveDirectory構成のネットワーク環境ではクライアントとしてWindowsXP Home Edition、WindowsVista Home Premium / Home Basicはご利用できません。※クライアントとサーバーは同一ドメインにしてください。【セキュリティソフトについて】主要なセキュリティソフトでの動作検証は行っておりますが、そのすべてに対応しているわけではございません。セキュリティソフトによってはレッツ原価管理Go!が正常に動作しない場合があります。また、セキュリティソフト側のアップデート、バージョンアップによりレッツ原価管理Go!が動作しなくなる恐れがあります。その場合はセキュリティソフトのメーカーにお問い合わせください。

データ件数			
管理会社	無制限	管理年数	無制限
工事件数	無制限	伝票枚数	無制限
各伝票100行・見積書19,880行入力可能			

金額・数量			
工事金額	100億円未満	伝票数量	整数 7 小数4
伝票金額	100億円未満	伝票単価	整数 10 小数2
集計資料	1,000億円未満		

データ領域の目安	
工事5,000件・伝票100,000明細の場合	→約150MB

主な台帳桁数		
項目	コード	名称
工事	10桁・枝番2桁	全角35字
得意/仕入先	8桁	名称1:全角20字 名称2:全角12字
商品	14桁	名称:全角20字 仕様:全角20字
担当	4桁	全角7字
従業員	4桁	全角7字
手当	2桁	全角5字
科目	8桁	全角7字
部門	5階層 8桁	全角7字
工事分類	3種類 4桁	全角6字
工種	3階層 4桁	全角6字

■メニュー構成

ファイル	会社新規作成 会社選択 会社削除 バックアップ データ復帰	テキスト読込 業種選択 メニュー色選択 文字サイズ設定 終了
日常処理	見積書 工事登録 発注書 仕入伝票 出面書 支払査定	支払伝票 支払査定作成伝票 売上伝票 前受金請求書 入金伝票 入金伝票振替形式
集計処理	(工事集計表) -工事原価明細 -工種・仕入先予算実績 -工種・仕入先原価推移 -工事別仕入集計 -工事別支払集計表 -工事一覧 -工事別収支一覧 -出面集計 -工事経歴書 (管理集計表) -残高一覧 -支払予定・実績 -入金予定・実績 -発注・仕入明細 -売上集計 -商品集計 -科目集計 -消費税集計表 仕入先伝帳	得意先元帳 請求明細書 検収内訳書 立替金明細書(入カリスト) -見積書 -発注書 -仕入伝票 -仕入伝票工事入力形式 -出面書 -支払伝票 -支払査定作成伝票 -売上伝票 -前受金請求書 -入金伝票 -入金伝票振替形式 (管理グラフ) -比較グラフ -推移グラフ -構成グラフ
台帳	環境設定 名称設定 ユーザー設定 入力必須項目設定 見積基本設定 (書式設定) -見積書 -発注書 -支払通知書 -検収内訳書 -立替金明細書 -売上伝票 -請求明細書 -様式名設定 科目 部門 工種 会社銀行 得意先	仕入先 担当 商品 (見積分類) -大分類 -中分類 -小分類 -細分類 (工事分類) -工事分類1 -工事分類2 -工事分類3 従業員 手当 作業種類 摘要 単位 第2区分
補助処理	(一括変更) -従業員単価 -商品単価 -税区分 -工事コード -特殊コード (一括削除) -見積書 -工事登録 -発注書 -仕入伝票 -出面書 -仕入伝票工事入力形式 -支払査定 -支払伝票 -売上伝票 -入金伝票 -入金伝票振替形式 (一括処理) -一括仕入 -伝票一括承認 -工事一括承認 -商品ファイル一括整理	配賦 仕訳伝票転記 現場日報連動 パスワード変更 (データ保守) -使用モニター -過去伝票削除 -データ初期化 -ログ管理 -データメンテナンス (ウインドウ) -すべて閉じる -アイコンメニュー (ヘルプ) -ヘルプ -よくあるご質問 -レッツホームページ -アップデート -リモートサポート -ライセンス情報 -バージョン情報

開発元 **LET'S** 株式会社レッツ
E-Mail: info@lets-co.com

お問合せはフリーダイヤル
0120-225-175 まで

※Windows®は米国Microsoft Corporationの米国およびその他の国における登録商標です。
※カタログの記載事項は予告なしに変更される場合がありますのでご了承下さい。

- 本社 〒989-6106 宮城県大崎市古川幸町1丁目6-12
TEL0229-22-3033 FAX0229-22-3506
- 東京営業所 〒169-0075 東京都新宿区高田馬場1丁目25-28 佐藤ビル5F
TEL03-6205-5453 FAX03-6205-5457
- 大阪営業所 〒530-0004 大阪府大阪市北区堂島浜2丁目2-28 堂島アクシスビル3F SYNTH
TEL06-6123-7294 FAX06-7635-7780

取扱店

「レッツ原価管理Go!」の最新情報はホームページで確認できます。
<http://www.lets-co.com>