

レッツ原価管理 Go!

製品案内

レッツ原価管理 Go! を使った業務の流れ

「レッツ原価管理 Go!」では以下のように見積・受注から原価管理まで、工事の一連の流れを一括管理できます。

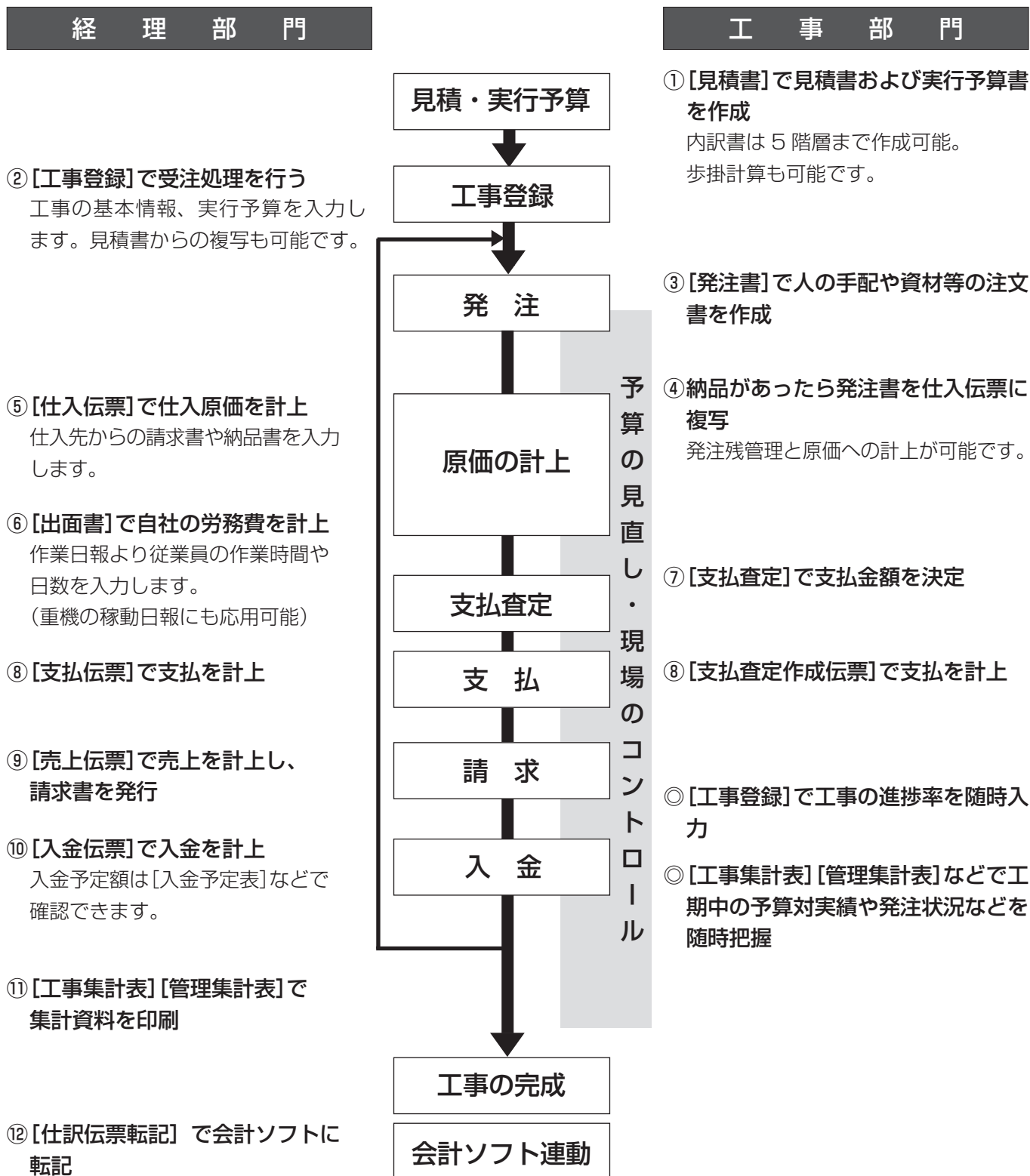

レッツ原価管理 Go! のメニュー

ファイル

- 会社新規作成
- 会社選択
- 会社削除
- バックアップ
- データ復帰
- テキスト読込
- 業種選択
- メニュー色選択
- 終了

日常処理

- 見積書
- 工事登録
- 発注書
- 仕入伝票
- 出面書
- 支払査定
- 支払伝票
- 支払査定作成伝票
- 売上伝票
- 入金伝票
- 入金伝票振替形式

集計処理

- 工事集計表
 - 工事原価明細
 - 工種・仕入先予算実績
 - 工種・仕入先原価推移
 - 工事別仕入先集計
 - 工事別支集計
 - 工事一覧
 - 工事別収支一覧
 - 出面集計
 - 工事経歴書
- 管理集計表
 - 残高一覧
 - 支払予定・実績
 - 入金予定・実績
 - 発注・仕入明細
 - 売上集計
 - 商品集計
 - 科目集計
- 仕入先元帳
- 得意先元帳
- 請求明細書
- 検収内訳書
- 立替金明細書
- 入カリスト
 - 見積書
 - 発注書
 - 仕入伝票
 - 仕入伝票工事入力形式
 - 出面書
 - 支払伝票
 - 支払査定作成伝票
 - 売上伝票
 - 入金伝票
 - 入金伝票振替形式
- 管理グラフ
 - 比較グラフ
 - 推移グラフ
 - 構成グラフ

台帳

- 環境設定
- 名称設定
- ユーザー設定
- 見積基本設定
- 書式設定
 - 見積書
 - 発注書
 - 支払通知書
 - 検収内訳書
 - 立替金明細書
 - 売上伝票
 - 請求明細書
 - 様式名設定
- 科目
- 部門
- 工種
- 会社銀行
- 得意先
- 仕入先
- 担当
- 商品
- 見積分類
 - 大分類
 - 中分類
 - 小分類
 - 細分類
- 工事分類
 - 工事分類1
 - 工事分類2
 - 工事分類3
- 従業員
- 手当
- 作業種類
- 摘要
- 単位
- 第2区分

補助処理

- 一括変更
 - 従業員単価
 - 商品単価
 - 税区分
 - 工事コード
 - 特殊コード
- 一括削除
 - 見積書
 - 工事登録
 - 発注書
 - 仕入伝票
 - 仕入伝票工事入力形式
 - 出面書
 - 支払査定
 - 支払伝票
 - 売上伝票
 - 入金伝票
 - 入金伝票振替形式
- 配賦
- 仕訳伝票転記
 - 財務会計へ転記
 - 給与計算へ転記
- 現場日報連動
 - 勤怠データ読込
 - 工事データ出力
- データ保守
 - 使用モニター
 - 過去伝票削除
 - データ初期化
 - ログ管理
 - データメンテナンス
- ウィンドウ
 - すべて閉じる
- ヘルプ
 - ヘルプ
 - アップデート
 - リモートサポート
 - ライセンス情報
 - バージョン情報

帳票

製品案内

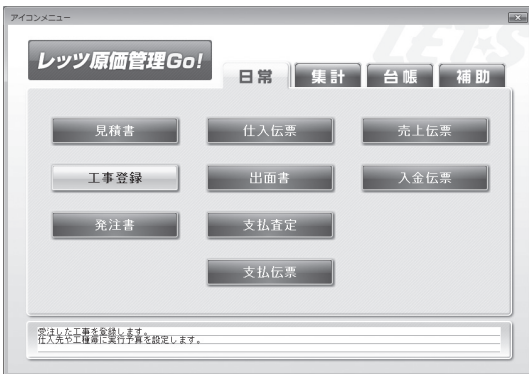

建設業以外の個別原価管理にも対応

■名称変更機能

建設業特有の「工事」や「工種」という項目名を「物件」や「作業」といった名称へ変更可能です。建設業以外の個別原価管理にも対応可能です。

メニュー名・入力項目名・出力項目名が変更となります。

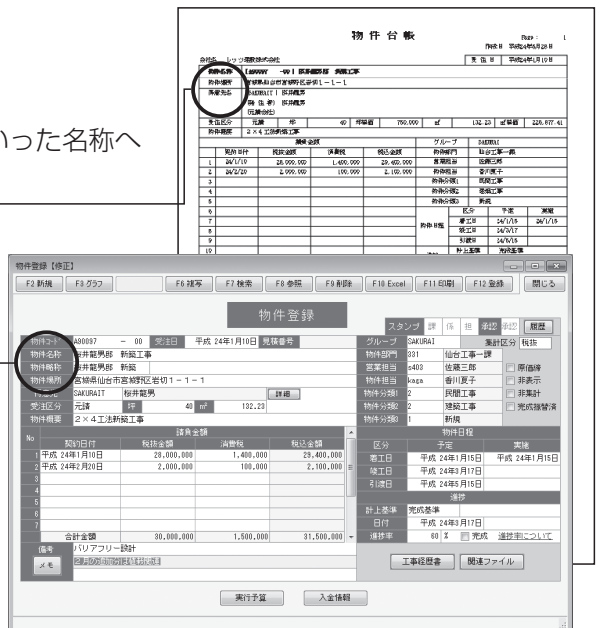
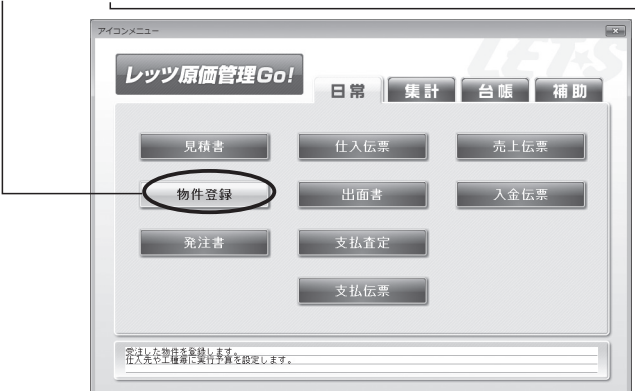

工事登録

工事を受注したら工事を登録します。工事の基本情報管理はもちろん、実行予算画面では、当初予算と変更予算の管理も可能です。

帳票

製品案内

基本登録

- 工事コード・名称・工事場所・得意先・担当者・請負金額など基本情報を登録管理します。
- 見積書から複写も可能です。
- 工事コードは枝番管理が可能です。
- グラフで工事の予算・実績などに関する情報が瞬時に把握できます。

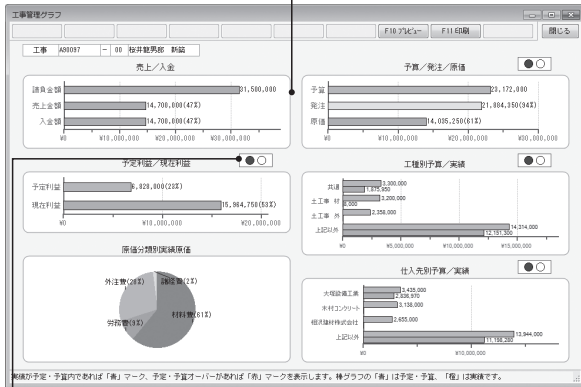

工事登録 (修正)

工事コード: A80097 - 00 受注日: 平成 24年1月10日 見積番号

工事名称: 桜井龍男 新築工事

工事略称: 桜井龍男 新築

工事場所: 宮城県仙台市宮城野区岩切 1-1-1

得意先: sakurai 桜井龍男

変注区分: 元請 坪 40 m² 182.23

工事概要: 2×4工法新築工事

グループ: 本社建築一課

工事部門: 131

営業担当: e403 佐藤 三郎

工事担当: s401 鈴木 一郎

工事分報1: 2 民権 工事

工事分報2: 2 建築 工事

工事分報3: 1 新築

集計区分: 税抜

No. 契約日付 税抜金額 消費税 税込金額

1	平成 23年1月10日	28,000,000	1,400,000	29,400,000
2	平成 23年2月20日	2,000,000	100,000	2,100,000
3				
4				
5				
6				
7				
合計金額		30,000,000	1,500,000	31,500,000

備考: バリアフリー設計
2月の追加分は植栽関連

実行予算 入金情報

- 青信号と赤信号で問題発生を瞬時に確認します。
- [入金情報] で登録された工事に対する売上・入金の情報が確認できます。

入金情報

工事 A80097 - 00 桜井龍男 新築

請負金額 30,000,000

消費税 1,500,000

税込請負金額 31,500,000

売上未収金 16,800,000

予定日	入金予定額	売上日	税込売上金額	入金予定日	入金日	入金額	科目	入金摘要
24/02/10	8,450,000	24/01/13	8,450,000	24/02/10	24/02/10	8,450,000	債	
24/03/10	5,250,000	24/02/15	5,250,000	24/03/10	24/03/10	5,250,000	債	
24/05/10	6,800,000							
24/06/10	10,000,000							

- 工事経歴書項目を登録すると経審様式の工事経歴書を印刷できます。
- 設計図や工程表等の別ファイルを[関連ファイル]としてリンクを保存することで、工事に関する全情報の集約が可能です。
- [メモ] に工事の詳細情報を記録しておくことができます。

メモ

[アフター管理台帳]

顧客名: 桜井龍男

住所: 宮城県仙台市宮城野区岩切 1-1-1

電話番号: 022-111-222

〒: 022-111-2223

携帯番号

交付日付

請求内容

原価管理

支払先

支払日

支払内容

支払先

支払金額

文書管理

印刷 OK 挿入

任意に各種情報を入力してください。全角2000文字以内

実行予算の登録

実行予算 (修正)

表示設定: 請負金額 / 出来高 請負金額 利益 / 予算残 利益

集計区分: 税抜

工事 A80097 - 00 桜井龍男 新築 進捗率 60%

請負金額	実行予算	予定利益	発生	原価	利益					
30,000,000	29,172,000	77.2%	8,820,000	22.0%	21,984,950	84.4%	14,035,250	48.9%	15,984,750	59.2%

実行予算登録 原価モニター

登録形式	工程別仕入先	仕入先	請負金額	当初予算	実行予算	予定利益
共通	zJISYA	自社	2,450,000	1,800,000	1,800,000	650,000
共通	zz	その他	2,050,000	1,500,000	1,500,000	550,000
1120	仮設工事 外	OTUKASET	100,000	80,000	80,000	20,000
1210	土工事 材	KAWAZAI	100,500	80,000	80,000	20,500
1210	土工事 材	KIMURAKO	3,920,000	3,120,000	3,120,000	800,000
1230	土工事 外	KIMURAKO	23,000	18,000	18,000	5,000
1230	土工事 外	SATOU	2,950,000	2,340,000	2,340,000	610,000
1310	基礎工事 材	KAWATOSU	18,000	14,000	14,000	4,000
1310	基礎工事 材	KAWAZAI	60,000	45,000	45,000	15,000
1330	基礎工事 外	OTUKASET	180,000	140,000	140,000	40,000
1340	基礎工事 経	OTUKASET	4,500	3,000	3,000	1,500
1350	基礎工事 他	OTUKASET	15,000	12,000	12,000	3,000
1400	木工事	OTUKASET	1,500,000	1,180,000	1,180,000	320,000
1410	木工事 材	AIZAWAKE	1,650,000	1,250,000	1,250,000	400,000
			29,936,000	28,172,000	28,172,000	6,784,000

- 工種別または仕入先別に実行予算を入力します。
- 工種は3階層まで管理可能です。
- 予算修正が発生した場合は、当初予算と実行予算を分けて管理が可能です。
- 工種毎の細かい予算実績管理を行うことにより、問題点を素早く把握できます。
- ここで入力した内容は、工種・仕入先予算実績表、工事別予算実績一覧表に反映されます。
- 原価モニターで予算実績対比において問題が発生していないか、リアルタイムに確認できます。

発注書

▶ 材料や外注の発注を行います。
見積書より自動作成することも可能です。

発注書の入力

- 仕入先・商品・工事はコードや名称の一部で台帳検索ができます。
- 台帳の参照入力に加え、過去の伝票を呼び出して修正する複写機能で入力をサポートします。
- 注文書・注文書(控)・注文請書・請求書を一度に出力可能です。また、附帯事項などの条件欄印刷も用意しております。
- 見積書からの自動作成も可能。
- 発注書から仕入伝票を自動作成することで在庫管理が可能。
- 注文請書・請求書は自社名が宛先で印刷されます。
- 10種類の書式設定ができるので、部門や営業所ごとに異なる自社名で発行することもできます。

伝票入力をサポートする機能

●伝票リレー処理

発注書→仕入伝票へ、仕入伝票→支払伝票へ、売上伝票→入金伝票へ複写が可能です。

●行操作

ワンクリックで行複写や行挿入が可能。
項目複写で入力をサポートします。

●項目複写

仕入先、商品、工事等は行複写機能やCtrlキーを使った項目複写機能により、入力効率を大幅にアップ。

●伝票複写

以前に入力した伝票を呼び出して再利用できるので、入力作業を大幅に軽減できます。

●入力設定

入力スキップ等お客様に合わせて入力項目の設定が可能です。

●承認機能

承認やスタンプ機能で複数人によるチェックが可能。
内部統制にお役立ていただけます。

●仮伝票/第2区分

内容が確定していない伝票は「仮伝票」で登録。
集計から任意に除くことができます。

仕入伝票

仕入先からの請求書・納品書を入力します。
伝票イメージの入力画面により借方貸方など簿記の知識は不要です。

仕入伝票の入力

- 仕入先・商品・工事はコードや名称の一部で台帳検索ができます。
- 仕入先、商品、工事等は行複写機能やCtrlキーを使った項目複写機能により、入力効率を大幅にアップ。
- 単価が不明な伝票等は[仮伝票]で登録、検索でまとめてチェックが可能です。
- 入力設定により、お客様に合った入力スタイルをお選びいただけます。
- 新しく発生した商品は伝票の明細行より台帳登録が可能です。
- 工事をキーにして複数仕入先の入力が可能な[工事入力形式]も用意しております。

No.	単位	科目	商品/仕様	摘要	単位	単価	金額	消費税	工事/工務/部門
1	通常	810	材料仕入高	コンセント 3P	個	20	480	9,600	A90087 - 00 桜井龍男部 新築
2	通常	810	材料仕入高	耐熱電線 HP1.2mm-5P 800v	m	30	120	3,600	A90087 - 00 桜井龍男部 新築



- 仕入伝票で入力した内容が工事毎の原価に計上されます。併せて支払いを管理する仕入先元帳にも転記されます。

出 面 書

自社の労務費を管理します。

出面書の入力

- 作業日報を元に出面書を入力することにより、工事別の労務費を管理することができます。
- 入力形式は[日付型]と[従業員型]の2方式を用意しております。
[日付型]…日付をキーに複数従業員の入力方式
[従業員型]…従業員をキーに複数日付の入力方式
- 自社の重機も使用実績を入力すれば工事別に原価を振り分けられます。
- 入力したデータは工事別・従業員別・工種別などで集計が可能です。

支払査定 ▶ 業者への支払予定を自動計算。

支払金額査定

- 期間内の仕入データより支払金額を自動計算します。
- 査定方式は仕入先別／仕入先別工事毎／仕入先別工事毎工種毎に対応しています。
- 工事毎の方式では工事を指定して査定することも可能です。
- 締日毎の査定や材料や外注などの仕入先グループでの査定も可能です。
- 保留金などによる金額変更も可能です。

仕入先	工事	編起係高	税抜額	査定対象額	消費税額	税込額
AIZAWAKE 相沢建材株式会社	A30101 - 00 伊藤部新築	70,375	880,610	33,225	913,835	
AIZAWAKE 相沢建材株式会社	S110205 - 00 佐藤様邸新築工事	2,030,000	4,054,100		4,054,100	
ISEBANKI 伊勢板金	A30101 - 00 伊藤部新築		12,160	608	12,768	
ISEBANKI 伊勢板金	A30110 - 00 千葉玲子邸増築工	157,500	150,000	7,500	157,500	
KAWAZAI 河東商店	A30101 - 00 伊藤部新築	657,383	68,550	3,427	71,977	
KAWAZAI 河東商店	A30102 - 00 赤穂川流路	4,895,844	276,510	13,825	290,335	
KAWAZAI 河東商店	A30103 - 00 H*電気工事	335,901	131,730	6,585	138,315	
KAWAZAI 河東商店	A30110 - 00 千葉玲子邸増築工		14,288	714	15,000	
KAWAZAI 河東商店	F00001 - 00 石巻ファミリー	7,347,900	2,805,000	130,250	2,735,250	
KAWAZAI 河合材木株式会社	A30101 - 00 伊藤部新築	1,565,723	1,052,916	52,847	1,105,563	
KAWAZAI 河合材木株式会社	A30110 - 00 千葉玲子邸増築工	2,780,208	98,286	4,914	103,200	
KONNOJYU 株式会社今野重恒	A30101 - 00 伊藤部新築	189,000	120,000	6,000	126,000	
KONNOJYU 株式会社今野重恒	A30102 - 00 赤穂川流路	9,925,650	83,000	4,150	87,150	
KONNOJYU 株式会社今野重恒	D0342 - 00 道路改良工事	682,500	650,000	32,500	682,500	
KIMIGATA 加藤金工株式会社	A30101 - 00 伊藤部新築	88,300			88,300	
合計金額		55,936,103	23,207,633	952,972	24,160,505	

区分別支払予定表

- 決定した支払金額に対し、現金・手形等の支払区分を入力管理します。
- 仕入先台帳に登録した支払条件に基づき区分毎の金額を自動計算します。
- 業者に対する支払通知書の発行が可能です。
- 振込依頼書(全銀協仕様)やFBデータ出力が可能です。
- 安全協会の自動計算も可能です。

仕入先	査定額	差額	振込元コード	振込元名	振込	手数料
AIZAWAKE 相沢建材株式会社	4,973,935		204	仙台 仙台中央通	2,486,967	
ISEBANKI 伊勢板金	170,269		204	仙台 仙台中央通	170,269	
KAWAZAI 河東商店	3,250,877		204	仙台 仙台中央通	2,924,949	840
KAWAZAI 河合材木株式会社	1,208,763		204	仙台 仙台中央通		
KONNOJYU 株式会社今野重恒	895,650		204	仙台 仙台中央通	895,230	420
OTURASET 大塚設備工業	1,749,817		204	仙台 仙台中央通	174,982	
SAITOYA 斎藤屋	175,019		204	仙台 仙台中央通	174,494	525
SATO 佐藤土木工業	472,500		204	仙台 仙台中央通	472,000	420
SUDO 須藤電気工業	525,000		204	仙台 仙台中央通	524,500	420
YBANAS 千葉内装	1,220,625		204	仙台 仙台中央通	854,018	420
YOKOKUSHI 東北商會(株)	8,518,250		204	仙台 仙台中央通	8,556,005	200
合計金額	24,160,505	0			17,243,554	3,465

支払査定作成伝票

- 区分別支払予定表で作成したデータを支払伝票と同様の支払確定データとして「支払査定作成伝票」に書き出すことができます。

No	借方科目/簿	税区分	税計算	貸方科目/簿	税計算	工事/工種/部門	摘要
1	300 工事未払金	対象外	12,768	999 借口	12,768	A30101 - 00 伊藤部新築	支払査定表番号 73
2	300 工事未払金	対象外	157,500	999 借口	157,500	A30110 - 00 千葉玲子邸増築工	支払査定表番号 73
3	999 借口	対象外	170,269	115-02 普通預金	170,269	zz - 00 その他	支払査定表番号 73

支払伝票

▶ 仕入先への支払額を入力します。

支払伝票の入力

- 仕入先・摘要・工事はコードや名称の一部で台帳検索ができます。
- 支払額が請求額と一致しないときは、[仮伝票]で登録、検索でまとめてチェックが可能です。
- 入力設定により、お客様に合った入力スタイルをお選びいただけます。

支払伝票 入力設定

機能設定

- 仕入先の支払科目を自動表示する
- 立替金の仕入先を指定する

仕入伝票からの複写方法: 合計

項目設定

項目名称	入力	移動
表題部		
伝票番号	<input checked="" type="checkbox"/>	<input checked="" type="checkbox"/>
仕入先部門	<input type="checkbox"/>	<input type="checkbox"/>
スタンプ	<input checked="" type="checkbox"/>	<input type="checkbox"/>
第2区分	<input checked="" type="checkbox"/>	<input type="checkbox"/>
税計算	<input checked="" type="checkbox"/>	<input type="checkbox"/>
消費税率	<input checked="" type="checkbox"/>	<input type="checkbox"/>
税端数	<input checked="" type="checkbox"/>	<input type="checkbox"/>
承認	<input checked="" type="checkbox"/>	<input type="checkbox"/>
仮伝票	<input checked="" type="checkbox"/>	<input type="checkbox"/>
明細部		
摘要	<input checked="" type="checkbox"/>	<input checked="" type="checkbox"/>

仕入先に登録した支払科目を初期表示します。

支払伝票 (新規)

伝票番号: [] 仕伝番号: [] スタンプ: [] 課 係 担: [] 承認: [] 履歴: []

支払日: 平成 24年 8月 20日 第2区分: []

仕入先: AIZAWAKE 相沢建材株式会社 税計算: 内税

仕入先部門: [] 消費税率: 5% 非転記: []

税端数: 切捨て 転記済: []

実行: 行削: 行複

No	属性	科目	摘要	税区分	金額	消費税	工事/工務/部門
1	通常	110	一部支払	対象外	2,100,000	A90097	- 00 桜井能男部 新築
	通常					131	本社建築一課
2	通常						

相段の入力について

合計金額: 2,100,000

統制化 承認機能・承認依頼メール・履歴管理

承認機能と履歴管理

見積書、工事登録及び各伝票入力画面には承認機能があります。これにより入力担当と承認者の業務分担が可能です。また、集計資料では承認済みデータのみでの集計や、未承認のみの集計が可能です。

発注書 (新規)

伝票番号: [] 見積番号: [] スタンプ: [] 課 係 担: [] 承認: [] 履歴: []

発注日: 平成 24年 4月 10日 発期: 平成 24年 5月 10日 第2区分: []

仕入先: OTUKASET 大塚設備工業 税計算: 外税明細単位

工事: s40101 - 00 伊藤倉部新築工事 消費税率: 5%

発注担当: s401 鈴木一郎 税端数: 切上げ 仮伝票: []

支払予定日: 平成 24年 8月 20日 金額端数: 四捨五入 転写済: []

備考: 下記のない事項については両者の協議の上決定する。下記の通りご注文申し上げます。

No	属性	入荷/種	科目	商品/仕様	摘要	単位	数量/時	単価	税区分	金額	消費税	工事/工務/部門
1	通常	620	KE010	水廻りやり方		m ²	50	800	A80101	45,000	- 00	伊藤新築
	通常		KE010	外注費					131	2,250		本社建築一課
2	通常	620	KE020	黒出し		m ²	50	1,500	A80101	75,000	- 00	伊藤新築
	通常		KE020	外注費					131	3,750		本社建築一課
3	通常	620	KE030	外部定機架立		m ²	50	1,500	A80101	75,000	- 00	伊藤新築
	通常		KE030	外注費					131	3,750		本社建築一課
	通常		KE030	外注費					131	3,750		伊藤新築

税指金額: 195,000 消費税額: 3,750 合計金額: 204,750

承認依頼メール作成

宛先: butyou@lets.co.jp 参照: F8

件名: 発注承認の件

本文: 発注書の入力を行いました。金額確認の上、承認をお願いします。

内容: 仕入先: OTUKASET 大塚設備工業
工事: s40101-00 伊藤倉部新築工事
発注担当: s401 鈴木一郎
支払予定日: 24/08/20
備考: 下記のない事項については両者の協議の上決定する。

署名はメールアドレスの設定に従います

データの更新や承認の履歴管理ができます。

見積書や発注書等、社外に提出する大切な書類は上司に承認依頼メールを送信できます。

売上傳票

得意先に対する請求を入力します。
請求書・納品書の印刷が可能。出来高請求にも柔軟に対応しています。

売上傳票の入力

- 得意先・商品・工事はコードや名称の一部で台帳検索ができます。
- 請求残高が自動セットされるので入力も簡単です。
- 見積書からの複写も可能です。
- 入金予定日も自動セットされ、入金予定表にも役立ちます。
- 入力設定により、お客様に合った入力スタイルをお選びいただけます。
- 入力中に工事の請負金額、売上金額、未売上額を確認できます。
- 得意先台帳の入金条件より入金予定日が自動的にセットされます。予定日は修正も可能で入金予定表に反映されます。
- 新しく発生した商品は伝票の明細行より台帳登録が可能です。
- 伝票の印刷は専用用紙[ヒサゴGB1112・GB1109・GB2109]または汎用用紙より選択印刷が可能です。(ページプリンタに対応)
- 汎用用紙に印刷する場合、タイトルや案内文等を自由に設定できます。

売上傳票

伝票番号	見積番号	スタンプ	課	係	担	承認	履歴
売上日	平成 24年8月8日	仕番番号	課の区分				
得意先	KONDOFLUD	近藤不動産株式会社	税計算	外税明細単位		<input type="checkbox"/> 仮伝票	
工事	D80333	- 00 メゾンきらら電気	消費税率	5%		<input type="checkbox"/> 非課税	
売上担当	s401	鈴木一郎	税種別	切捨て		<input type="checkbox"/> 転記済	
入金予定日	平成 24年8月20日	請求日	平成 24年8月8日	金額単位	切捨て		
				<input type="checkbox"/> 明細で工事を入力する	単価ランク	2	

No	荷主種	科目	商品/仕種	摘要	単位	数量	単価	税区分	金額	消費税	工事/工種/部門
1	通常	700	800		式	1	5,300		5,300	2110	D80333 - 00 メゾンきらら電気 電気工事 材
			完成工事高	支線材					285		
2	通常	700	DE1080		式	1	25,000		25,000	2130	D80333 - 00 メゾンきらら電気 電気工事 外
			完成工事高	引込口配線工事					1,250		
3	通常	700	700		式	1	670,000		670,000	2130	D80333 - 00 メゾンきらら電気 電気工事 外
			完成工事高	電工費					33,500		
4	通常										D80333 - 00 メゾンきらら電気

税抜金額	700,300	消費税額	35,015	合計金額	735,315
------	---------	------	--------	------	---------

売上傳票 印刷条件設定

F4 書式設定 F12 実行

書式データ: A4単票_縦3段

印刷様式: 自社ロゴを使用する

上段設定

タイトル: 納品書
案内文: 毎度ありがとうございます。
住所: 宮城県仙台市本町一丁目3-5 (仙台和光ビル5F)
会社情報: レッソ建設株式会社
TEL: 022-224-7205 FAX: 022-224-7208
振込先: 仙台銀行 仙台中央通支店
普通 0212111

印刷項目: 日付 お客様コード 工事情報 商品コード 単価・金額 備考

中段設定

タイトル: 請求書
案内文: 毎度ありがとうございます。
住所: 宮城県仙台市本町一丁目3-5 (仙台和光ビル5F)
会社情報: レッソ建設株式会社
TEL: 022-224-7205 FAX: 022-224-7208
振込先: 仙台銀行 仙台中央通支店
普通 0212111

印刷項目: 日付 お客様コード 工事情報 商品コード 単価・金額 備考

下段設定

タイトル: 納品書(控)
案内文: 毎度ありがとうございます。
住所: 宮城県仙台市本町一丁目3-5 (仙台和光ビル5F)
会社情報: レッソ建設株式会社
TEL: 022-224-7205 FAX: 022-224-7208
振込先: 仙台銀行 仙台中央通支店
普通 0212111

印刷項目: 日付 お客様コード 工事情報 商品コード 単価・金額 備考

- 10種類の書式設定ができるので、部門や営業所ごとに異なる自社名で発行することもできます。ロゴの貼り付けも可能です。

納品書 No. 25

平成24年5月31日

宮城県仙台市青葉区大沢町 5-5-5 近藤不動産株式会社 御中

宮城県仙台市本町一丁目3-5 (仙台和光ビル5F) レッソ建設(株)7F-7F
TEL: 022-224-7205 FAX: 022-224-7208
振込先: 仙台銀行 仙台中央通支店
普通 0212111

お客様コード No. KONDOFLUD
工事名称: 仙台ビル電気工事 担当: 佐々木二郎

品番	品名	数量	単位	単価	金額	備考
001	電気配線工事	1	式	125,000	125,000	
002	電気コンセント工事	1	式	150,000	150,000	
003	電気配線工事	1	式	150,000	150,000	
004	電気配線工事	1	式	125,000	125,000	
005	電気配線工事	1	式	100,000	100,000	
合計				650,000	32,500	682,500

毎度ありがとうございます。

請求書 No. 25

平成24年5月31日

宮城県仙台市青葉区大沢町 5-5-5 近藤不動産株式会社 御中

宮城県仙台市本町一丁目3-5 (仙台和光ビル5F) レッソ建設(株)7F-7F
TEL: 022-224-7205 FAX: 022-224-7208
振込先: 仙台銀行 仙台中央通支店
普通 0212111

お客様コード No. KONDOFLUD
工事名称: 仙台ビル電気工事 担当: 佐々木二郎

品番	品名	数量	単位	単価	金額	備考
001	電気配線工事	1	式	125,000	125,000	
002	電気コンセント工事	1	式	150,000	150,000	
003	電気配線工事	1	式	150,000	150,000	
004	電気配線工事	1	式	125,000	125,000	
005	電気配線工事	1	式	100,000	100,000	
合計				650,000	32,500	682,500

毎度ありがとうございます。

納品書(控) No. 25

平成24年5月31日

宮城県仙台市青葉区大沢町 5-5-5 近藤不動産株式会社 御中

宮城県仙台市本町一丁目3-5 (仙台和光ビル5F) レッソ建設(株)7F-7F
TEL: 022-224-7205 FAX: 022-224-7208
振込先: 仙台銀行 仙台中央通支店
普通 0212111

お客様コード No. KONDOFLUD
工事名称: 仙台ビル電気工事 担当: 佐々木二郎

品番	品名	数量	単位	単価	金額	備考
001	電気配線工事	1	式	125,000	125,000	
002	電気コンセント工事	1	式	150,000	150,000	
003	電気配線工事	1	式	150,000	150,000	
004	電気配線工事	1	式	125,000	125,000	
005	電気配線工事	1	式	100,000	100,000	
合計				650,000	32,500	682,500

毎度ありがとうございます。

入金伝票

▶ 得意先からの入金を入力します。

入金伝票の入力

- 得意先・摘要・工事はコードや名称の一部で台帳検索ができます。
- 入金額が請求額と一致しないときなどは、[仮伝票]で登録、検索でまとめてチェックが可能です。
- 入力設定により、お客様に合った入力スタイルをお選びいただけます。
- [工事残高]をクリックすると工事の既売上額、既入金額、現在残高が表示されます。

No.	属性	科目	摘要	税区分	金額	消費税	工事/工務/部門
1	通常	115 普通預金	第1回入金	対象外	9,450,000		A30037 - 00 桜井龍男郎 新築
2	通常						131 本社建築一課

前受金の入力について 合計金額 9,450,000

振替入力 (入金伝票 振替形式)

- 工事毎の入力で苦勞しがちな手形・振込・手数料・相殺等の複数工事振替が可能です。

No.	借方科目/簿	税区分	税計値	貸方科目/簿	税区分	税計値	工事/工務/部門	摘要
1	999 該口	対象外	150 3,000,000	工事未収入金	対象外	3,000,000	I0001 - 00 井上龍男郎 新築	8月分入金
2	999 該口	対象外	150 4,000,000	工事未収入金	対象外	4,000,000	T020408 - 00 千樂具一郎工事	8月分入金
3	115 普通預金	対象外	999 該口 1,999,265		対象外	22 1,999,265	- 00	その他
4	664 支払手数料(原)	課税仕	内税 785 (95)	999 該口	対象外	22 785	- 00	その他
4	140 受取手形	対象外	999 該口		対象外	22	- 00	その他

入金伝票振替形式について 信方合計 14,000,000 貸方合計 14,000,000 貸借バランス

標準価格

レッツ原価管理 Go!	製品価格 (税別)	年間保守 (税別)		
		1年	3年	5年
スタンドアロン	600,000円)	30,000円	80,000円	120,000円
2クライアント	1,000,000円)	50,000円	130,000円	200,000円
3クライアント	1,300,000円)			
5クライアント	1,600,000円)			
10クライアント	2,000,000円)	70,000円	180,000円	280,000円
15クライアント	2,300,000円)	100,000円	260,000円	400,000円
20クライアント	2,600,000円)			

※ 20クライアントを超える場合、5クライアント単位で追加購入可能です。5クライアント追加あたり300,000円(税別)

動作環境

	サーバー	クライアント及びスタンドアロン*
OS	<ul style="list-style-type: none"> Microsoft Windows Server 2012 Microsoft Windows Server 2008 SP2 /R2 Microsoft Windows Server 2003 SP2 /R2 SP2 日本語 OS 32ビット版 (x86) または 64ビット版 (x64) 	<ul style="list-style-type: none"> Microsoft Windows 8 Microsoft Windows Vista SP2 以降 Microsoft Windows XP SP3 以降 日本語 OS 32ビット版 (x86) または 64ビット版 (x64)
メモリ	1GB 以上 (2GB 以上推奨)	Windows 8/7/ Vista : 1GB 以上 (1.5GB 以上推奨) Windows XP : 512MB 以上 (768MB 以上推奨)
ハードディスク	1GB 以上必要 (データは除く)	1.4GB 以上必要 (データは除く)
CPU	Pentium 4 以上 (推奨 : Xeon5300 番台以上) または同等の互換プロセッサを搭載したコンピュータ	Pentium 4 以上 (推奨 : Core2Duo2GHz 以上) または同等の互換プロセッサを搭載したコンピュータ
ディスプレイ	解像度 1024×768 以上	
ディスクドライブ	インストール時 CD-ROM ドライブが必要	
* 2台での運用なら 1台のPCをサーバー兼クライアント機として使用可能です。		
プリンタ	OS が対応する A 4 が出力可能なプリンタ ※ 本製品は市販されるプリンタすべての稼働を保証するものではありません。	
データベース	本製品は SQL Server2008 R2 Express Edition を同梱しております。 Express Edition は 1 データベース領域として 10GB まで使用可能です。 20 クライアントを超える場合、SQL Server 2008/2005 (SP3 以降) 上位エディションの使用を推奨します。その場合 SQL Server のライセンスが別途必要です。 注意 : SQL Server 6.5/SQL Server 7.0 及び、これらの SQL Server 互換の MSDE がインストールされている環境にはインストールできません。	
ブラウザ	Microsoft Internet Explorer 6.0 SP1 以降必須	
Excel クリエイト を利用する場合	Microsoft Excel 2000 以降が別途必要となります。 リモートデスクトップサービス環境でお使いいただく場合、別途サーバー用の Excel ライセンスが必要となります。	
承認依頼機能 を利用する場合	Microsoft Outlook 2000 以降、または Microsoft Outlook Express 5 以降、WindowsLive メールの使用を推奨します。 ※ Web メールでは利用できません。また、すべての電子メールソフトには対応しておりません。	
LAN 環境	有線 LAN (100Mbps 以上) を推奨	
WAN 環境	リモートデスクトップサービス (ターミナルサービス) 必須 ※ Microsoft 社のリモートデスクトップサービスクライアントアクセスライセンスが必要です。	

【動作環境に関するご注意】 ※快適にご利用いただくために、より高スペックのプロセッサを搭載したコンピューター、並びにより多くのメモリ搭載をおすすめします。※ 必要メモリ容量、ハードディスク容量は、システム環境によって異なる場合があります。※ 自作機およびショップブランド PC での動作は保証しません。※ 誤操作や故障などにより、本製品の記憶内容が失われる場合がございますが、これによる損害等の責任を当社では一切負いかねますのでご了承ください。※ レッツ原価管理 Go! と関連するソフトウェアがそのほほすべてのリソースを使用できる前提です。他のソフトウェアと同時に使用する場合は、さらに高いスペックを必要とします。※ 物理サーバーで運用する場合のスペックとなります。仮想サーバーを構築する場合でも当ソフトに対して同等のスペックを確保してください。【LAN 環境に関するご注意】 ※クライアント - サーバー間の Ping 応答が 1ms 以下で安定していることをご確認ください。※ クライアントとサーバーは同一セグメントにしてください。※ IP の重複、コンピュータ名の重複はさせないでください。※ Windows のネットワーク検索において、クライアント - サーバーが相互に表示されない環境では動作しない恐れがあります。※ ActiveDirectory 構成のネットワーク環境ではクライアントとして WindowsXP Home Edition、WindowsVista Home Premium / Home Basic はご利用できません。※ クライアントとサーバーは同一ドメインにしてください。【セキュリティソフトについて】 主要なセキュリティソフトでの動作検証は行っておりますが、そのすべてに対応しているわけではありません。セキュリティソフトによってはレッツ原価管理 Go! が正常に動作しない場合があります。また、セキュリティソフト側のアップデート、バージョンアップによりレッツ原価管理 Go! が動作しなくなる恐れがあります。その場合はセキュリティソフトのメーカーにお問い合わせください。

主要 スペック

データ件数			
管理会社	無制限	管理年数	無制限
工事件数	無制限	伝票枚数	無制限
各伝票 100 行・見積書 19,880 行 入力可能			

金額・数量			
工事金額	100 億円未満	伝票数量	整数 7、小数 4
伝票金額	100 億円未満	伝票単価	整数 10、小数 2
集計資料	1,000 億円未満		

データ領域の目安	
工事 5,000 件・伝票 100,000 明細の場合	約 150MB

主な台帳桁数			
項目	コード	名称	
工事	10 桁 - 枝番 2 桁	全角 35 字	
得意 / 仕入先	8 桁	名称 1 : 全角 20 字	名称 2 : 全角 12 字
商品	14 桁	名称 : 全角 20 字 仕様 : 全角 20 字	
担当	4 桁	全角 7 字	
従業員	4 桁	全角 7 字	
手当	2 桁	全角 5 字	
科目	8 桁	全角 7 字	
部門	5 階層	全角 7 字	
工事分類	3 種類	全角 6 字	
工種	3 階層	全角 6 字	

株式会社レッツ

本社	〒 989-6106 宮城県大崎市古川幸町 1 丁目 6-12	TEL.0229-22-3033	FAX.0229-22-3506
東京営業所	〒 150-0002 東京都渋谷区渋谷 1-8-3 TOC 第 1 ビル 8F	TEL.03-5464-7127	FAX.03-5464-7128
大阪営業所	〒 541-0054 大阪府大阪市中央区南本町 2-3-12 エイディビル 12F	TEL.06-6263-7273	FAX.06-6265-8601

レッツ原価管理 Go! 印刷サンプル

初版 2009年10月30日
第4版 2014年1月10日
発行者 株式会社レッツ

〒 989-6106 宮城県大崎市古川幸町 1 丁目 6-12

印刷・製本 株式会社リーブルテック

- 本書の内容に関しては、訂正・改善のため、予告なしに変更することがあります。
- 本書の内容は著作権法上の保護を受けています。著作権者の許諾を得ず、無断で複製・複製することは禁じられています。

©2014 Let's.Co.,Ltd. All right reserved.